

Comune di Inverigo
Provincia di Como

Piano di Governo del Territorio

progettisti
arch. Giovanni Franci
Ing. arch. Franco Gerasa

collaboratori
arch. Barbara Ioris
arch. Ivana Magli

febbraio 2014

adozione Consiglio Comunale
approvazione Consiglio Comunale
Il sindaco

delibera n. 18 del 30 luglio 2013
delibera n. del
Il segretario

I tecnici

Piano delle Regole
PR20 Ambiti del tessuto urbano consolidato di antica
formazione
scala 1:1'000

- LEGENDA**
- COMUNE COMUNALE
 - AMBITO TESSUTO URBANO CONSOLIDATO DI ANTICA FORMAZIONE
 - AMBITO TESSUTO URBANO CONSOLIDATO DI ANTICA FORMAZIONE A PRIVATA DESTINAZIONE RESIDENZIALE
 - AMBITI PER SERVIZI DI INTERESSE GENERALE COMUNALE
 - CLASSIFICAZIONE DEGLI INTERENI
 - INTENIMENTO CONSERVATIVO
 - INTENIMENTO ADEGUATO
 - INTENIMENTO MODIFICATIVO
 - VINCOLO
 - ESERCIZIO AMBITO SOCIETÀ A VINCOLO MONUMENTALE (esclusi livelli PAU)
 - ESERCIZIO AMBITO SOCIETÀ A VINCOLO MONUMENTALE (esclusi livelli PAU) con vincolo storico-artistico
 - SITI DI INTERESSE ARCHEOLOGICO

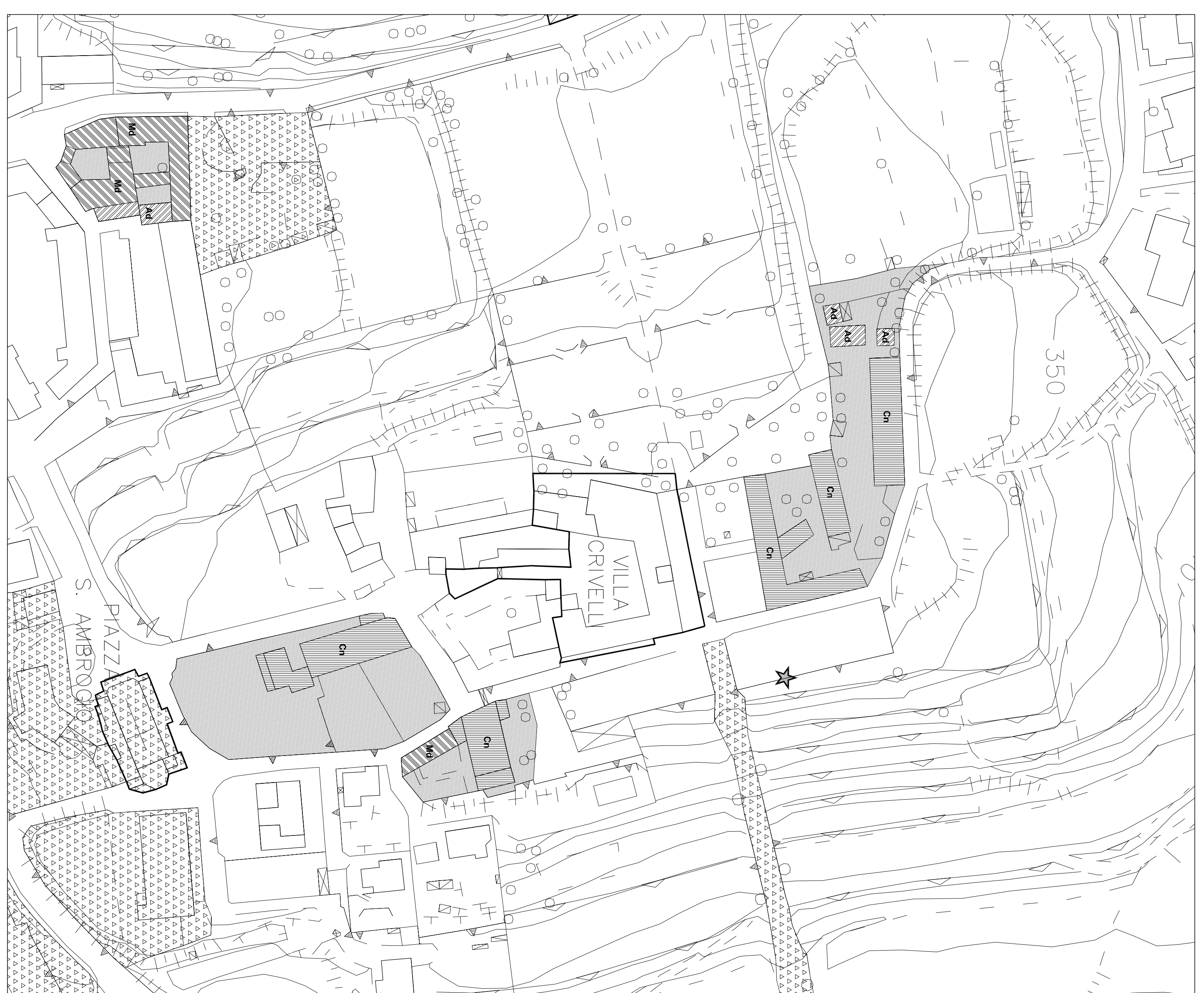

Via al Dogame - P.zza S. Ambrogio - Via Orivelli



Via al Dogame

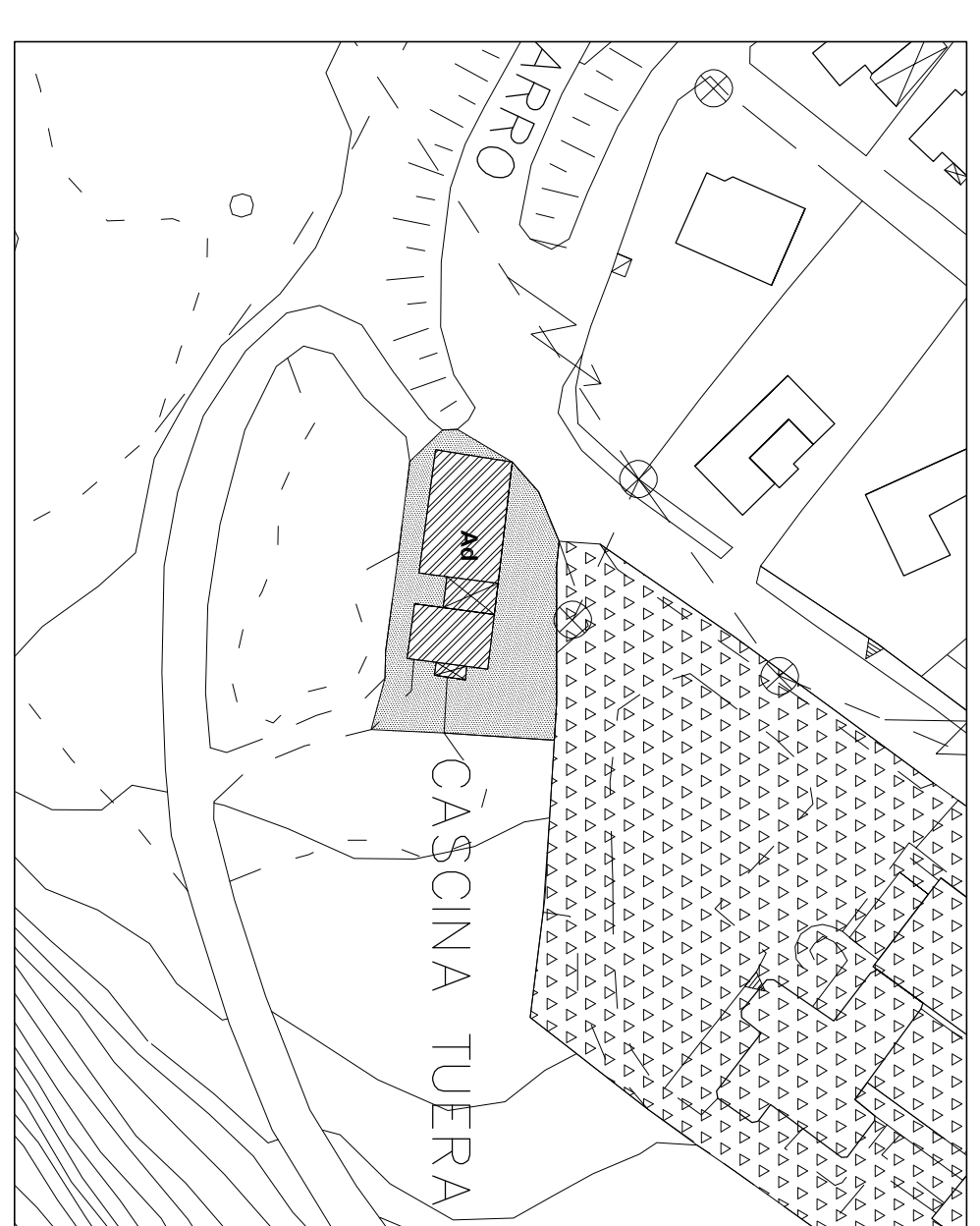

Casa Tuera



Ripondo

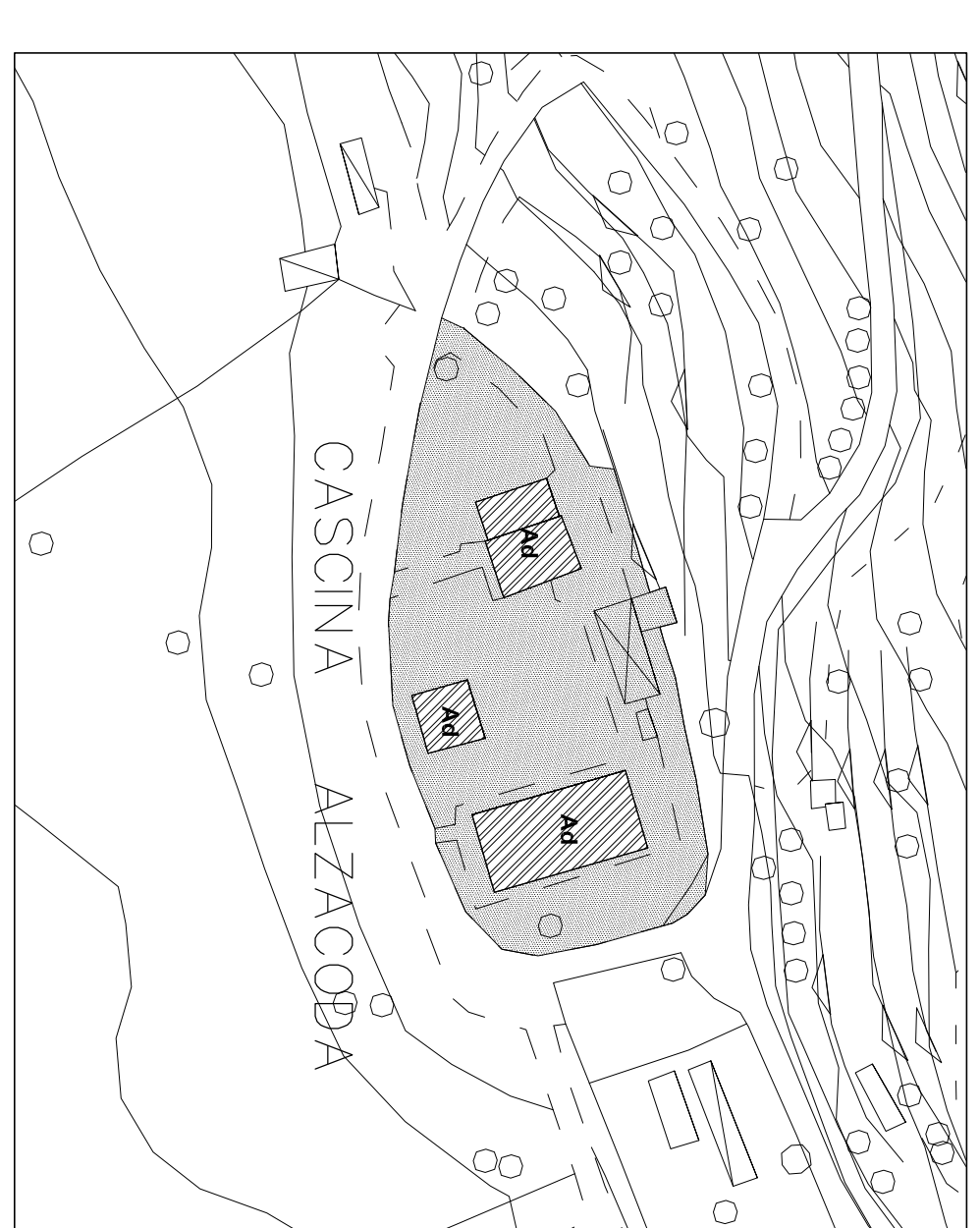

Casa Alzaccoba



Spina Motta della Motta

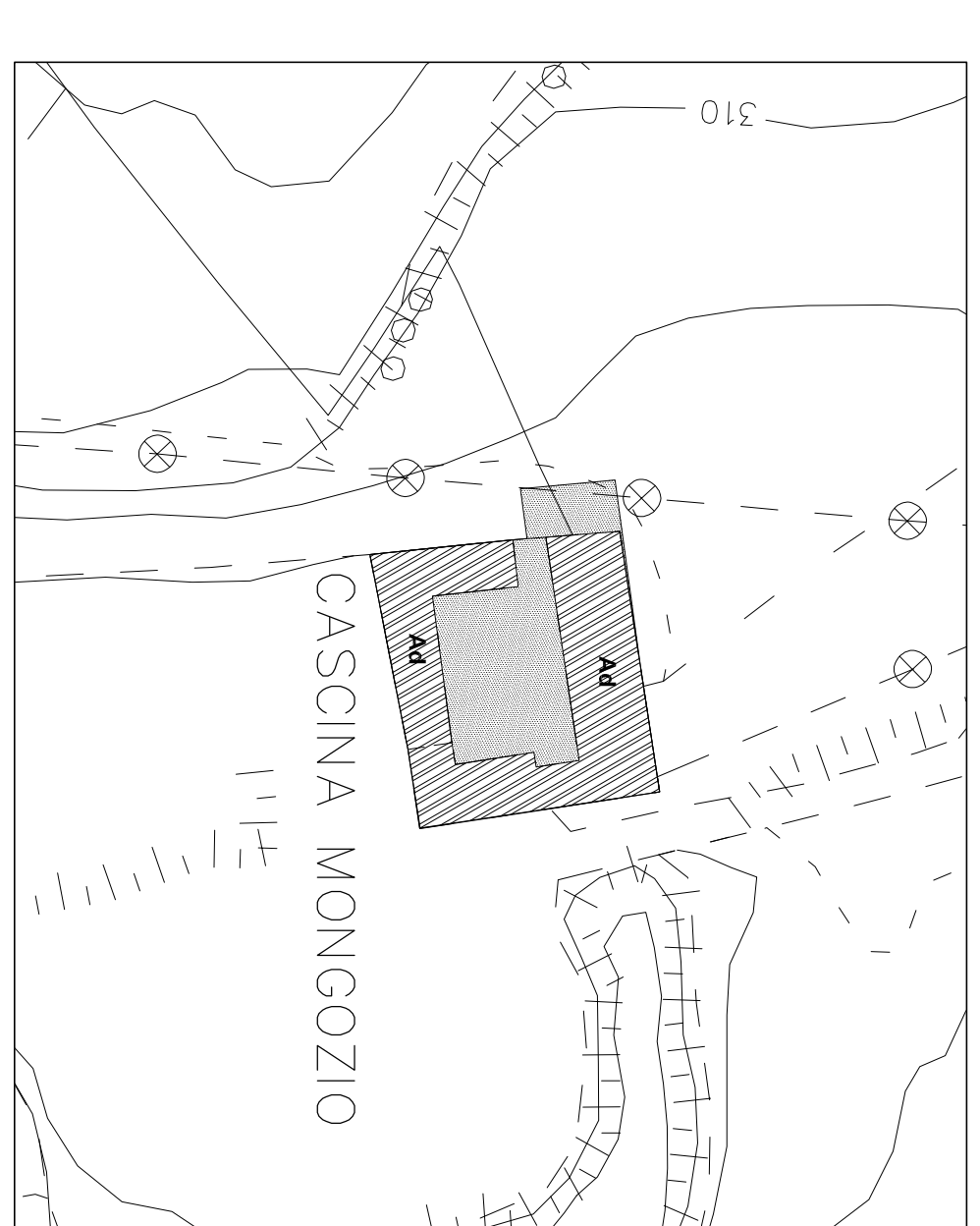

Casa Mongozio



Via Moto

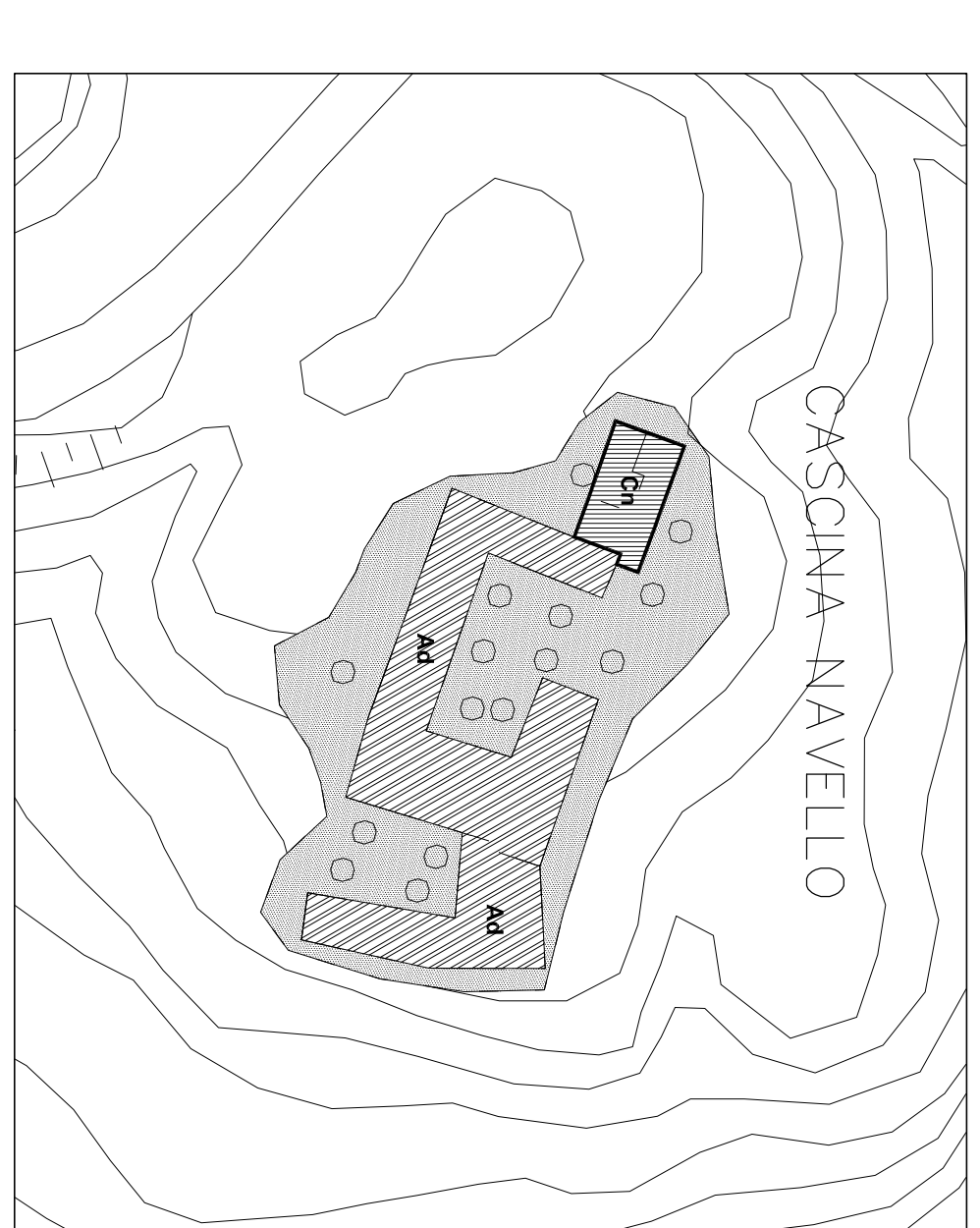

Casa Navello

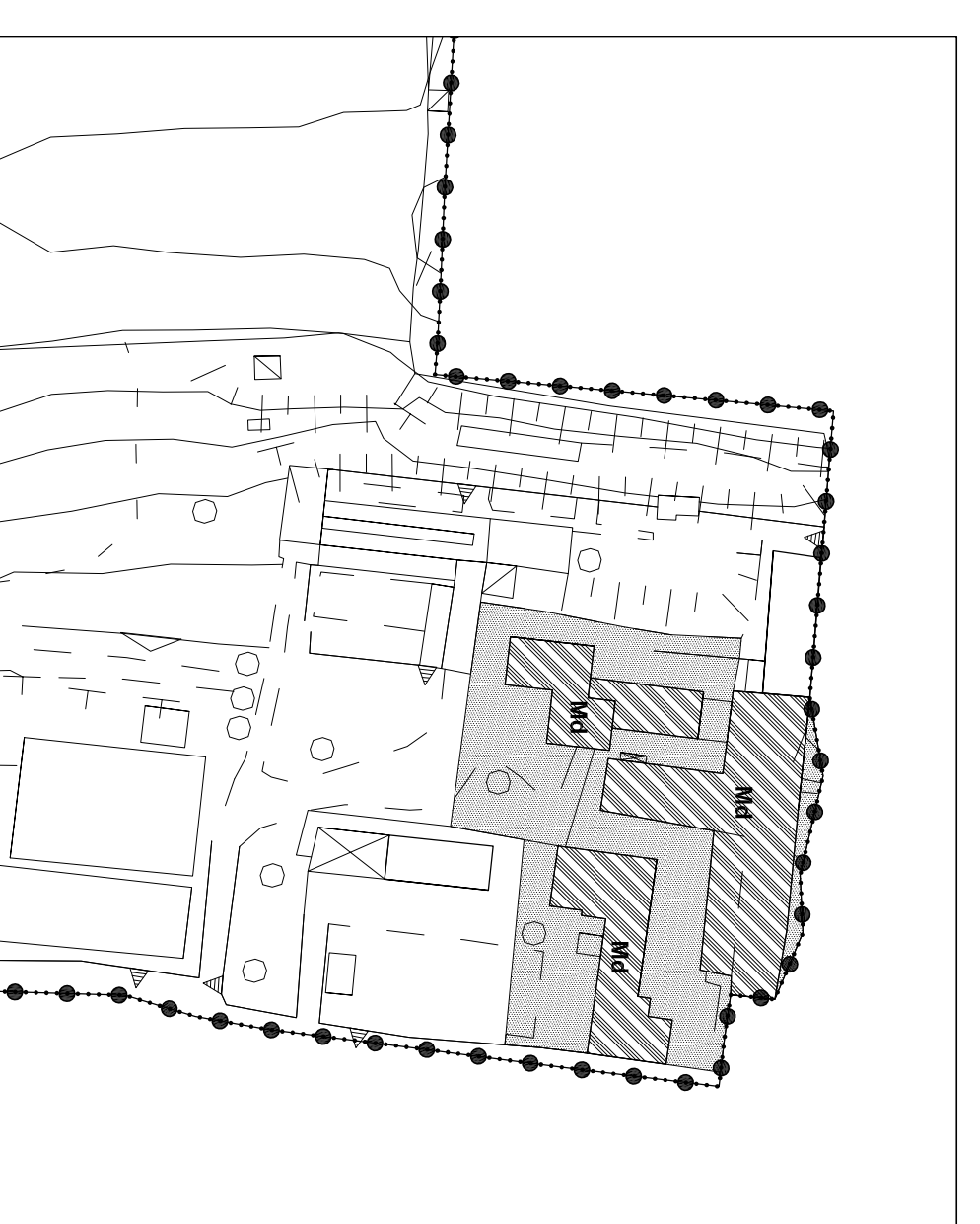

Via Moto



Casa Molinello

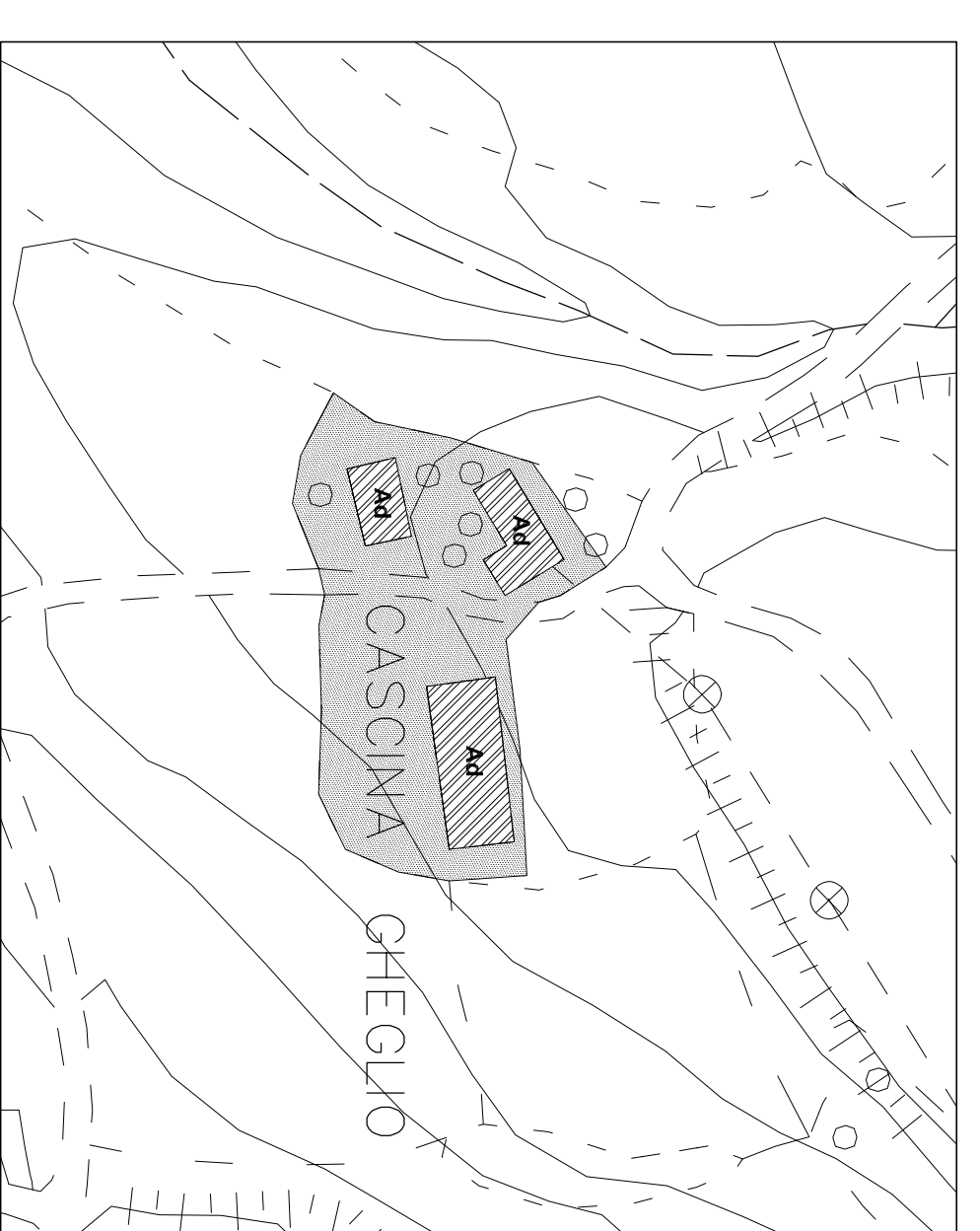

Casa Guglio

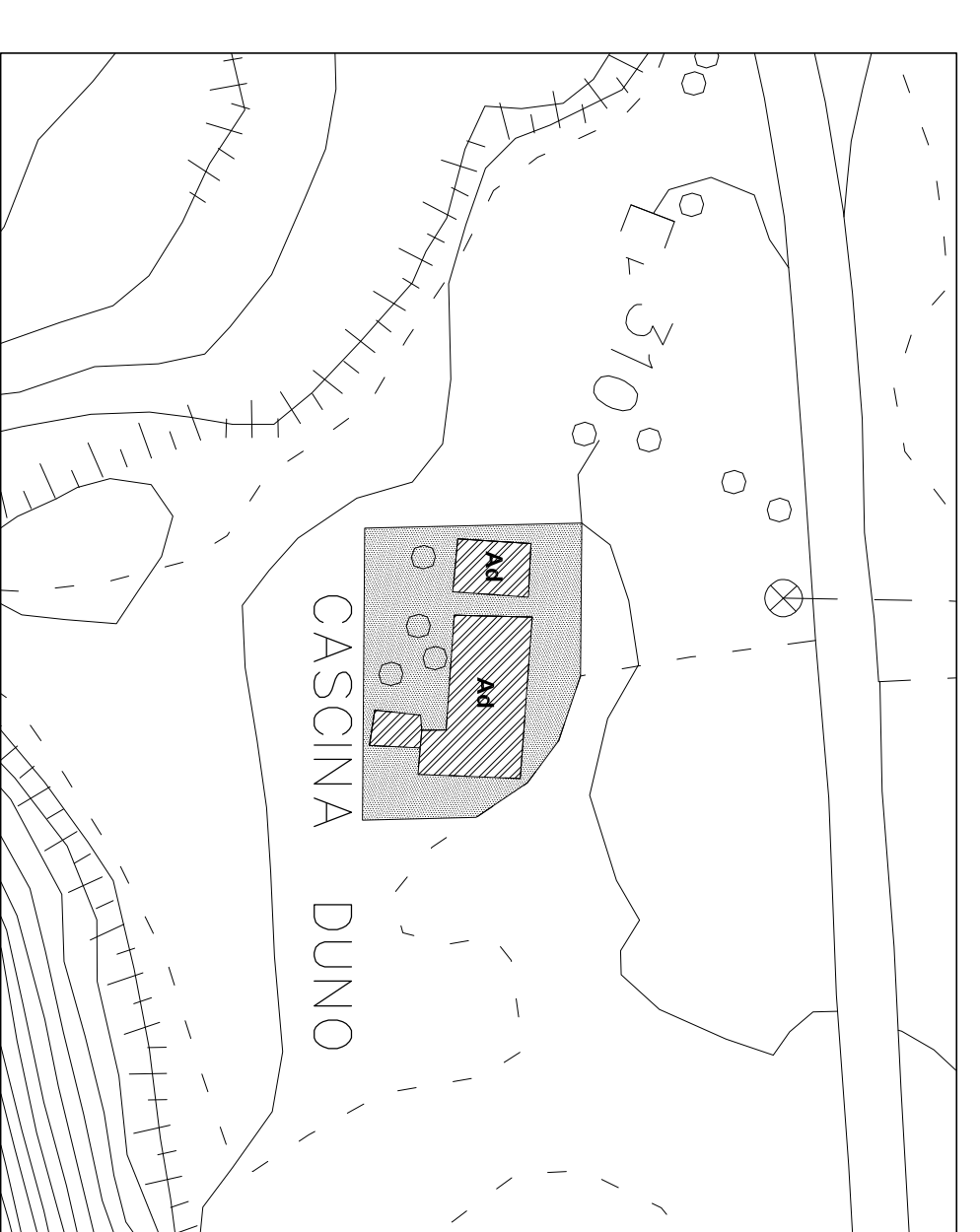

Casa Duono

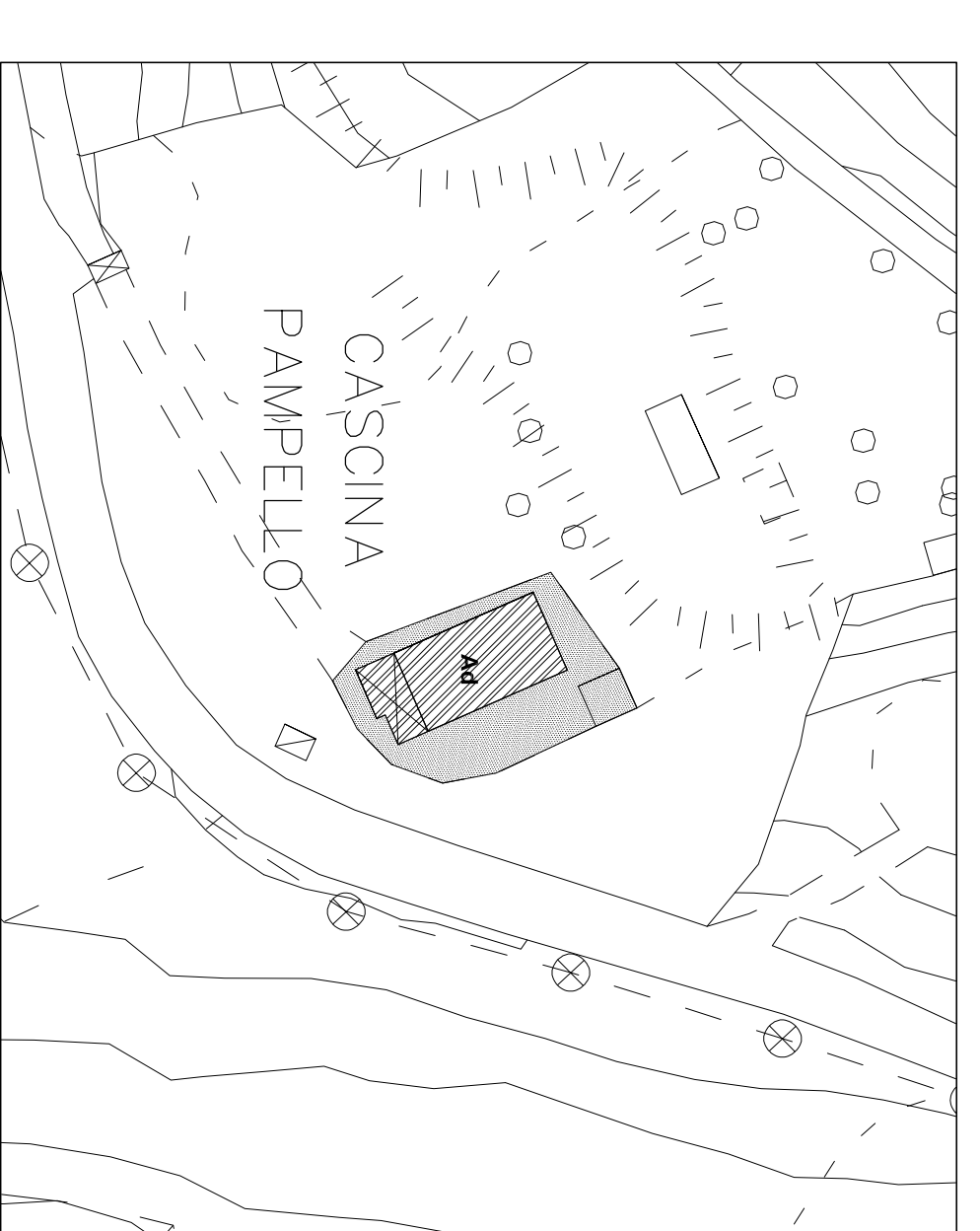

Casa Pampello

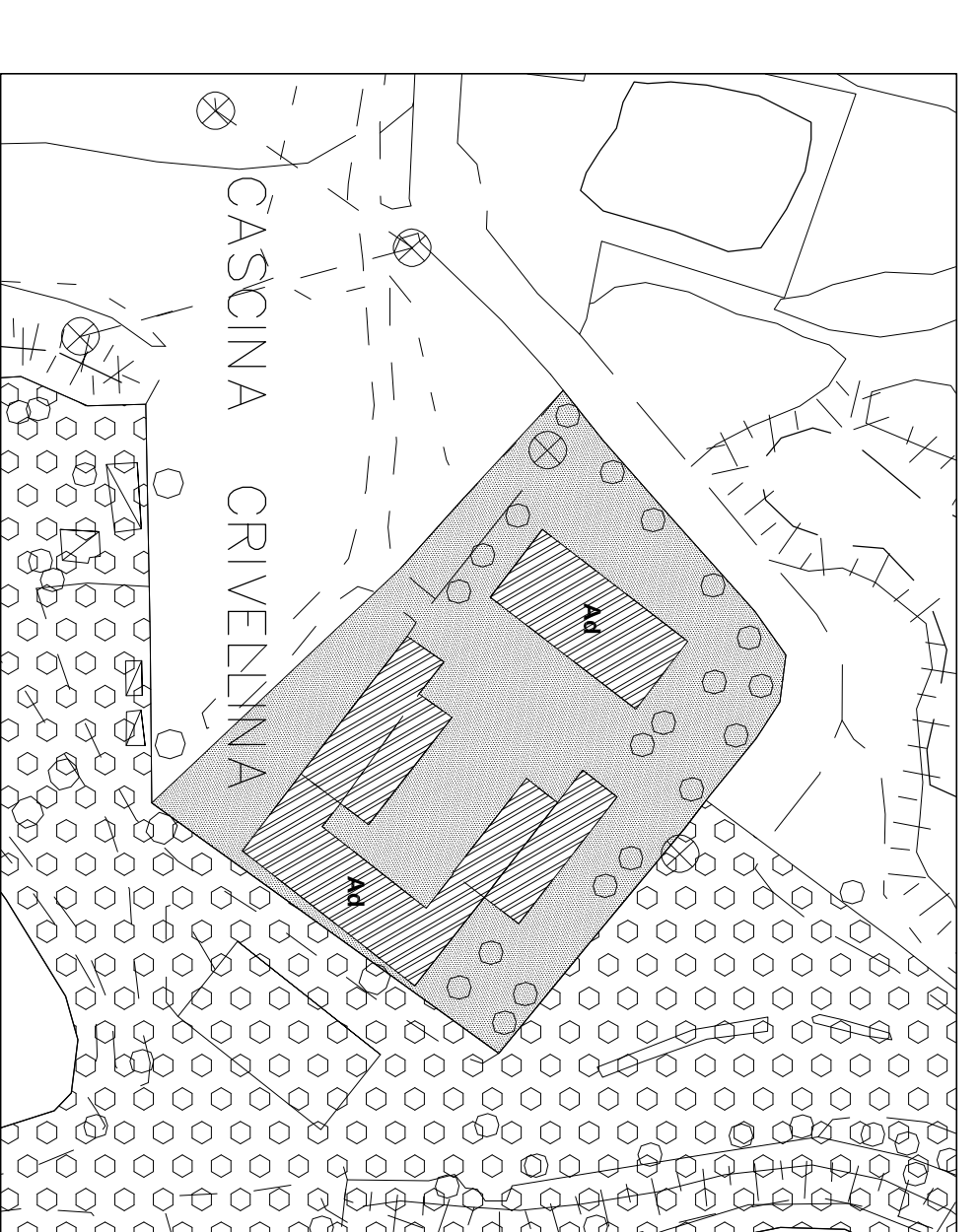

Casa Crivenna